



MOE du Système
d'Information

APF

Association des Paralysés de France

Fiche Technique	Créer un nouveau profil Exchange avec choix au démarrage	FT-001-005
--------------------	--	------------

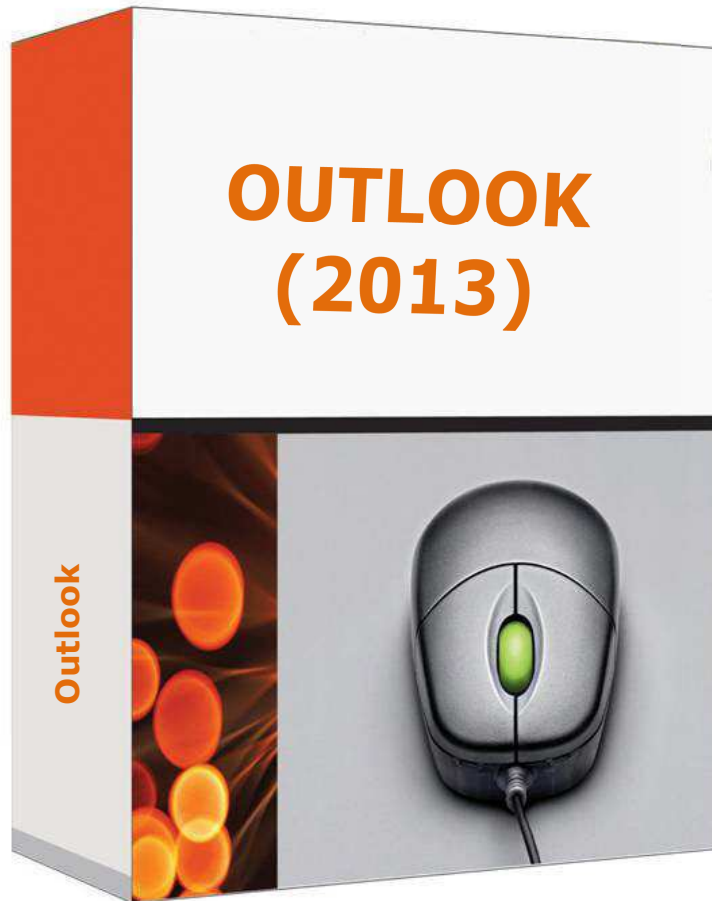

SOMMAIRE

1. Objectif du document	3
2. Créer un nouveau profil Exchange	3

1.Objectif du document

Ce document vise à expliquer comment créer un nouveau profil Exchange pour Outlook (2010/2013).

2.Créer un nouveau profil Exchange

Pour créer un nouveau profil exchange, il faut se rendre dans le **Menu Démarrer (1)** puis cliquer sur **Panneau de configuration (2)** comme ci-dessous :

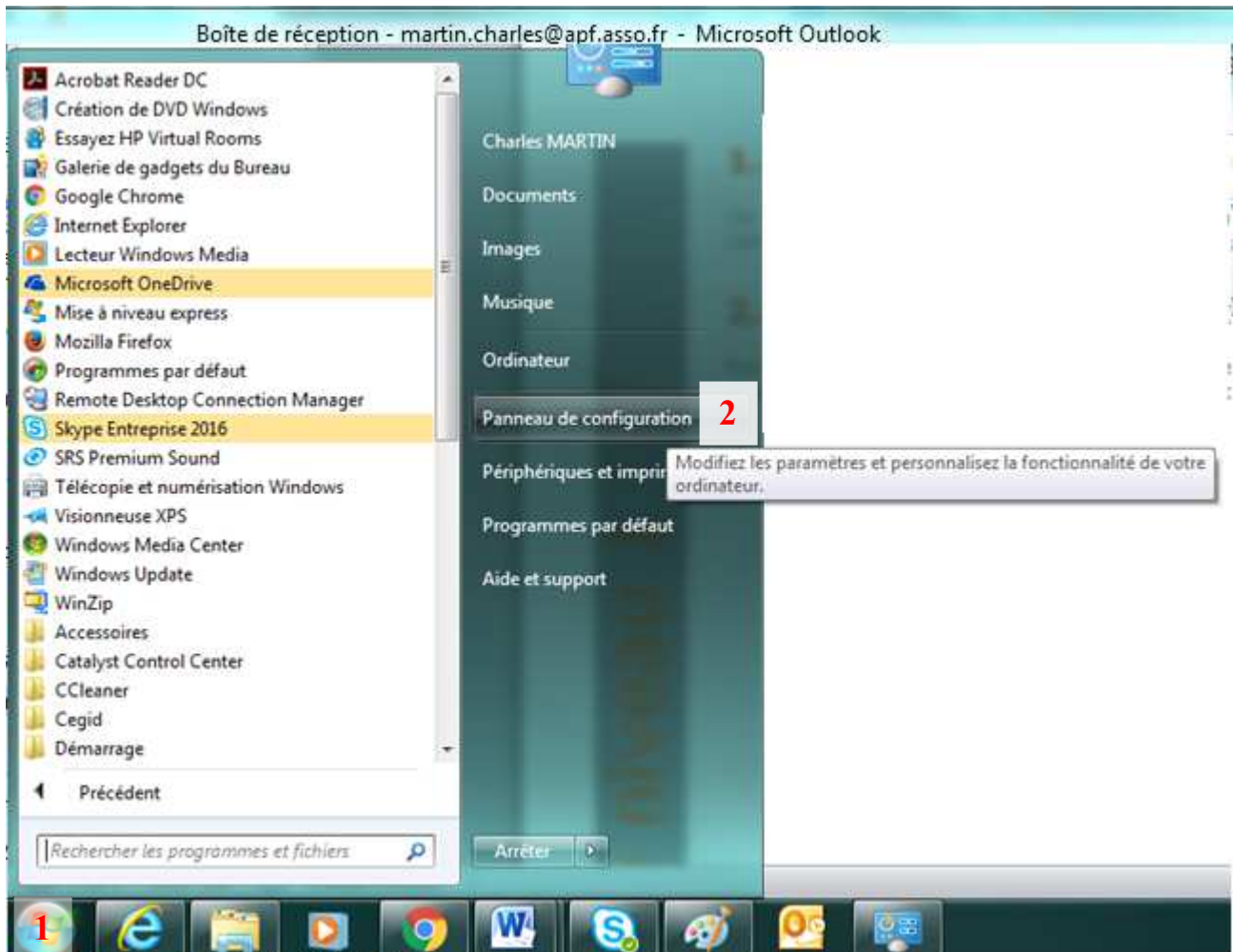

Une fois dans le panneau de configuration, il faut s'assurer que l'affichage se fait par icône comme ceci :

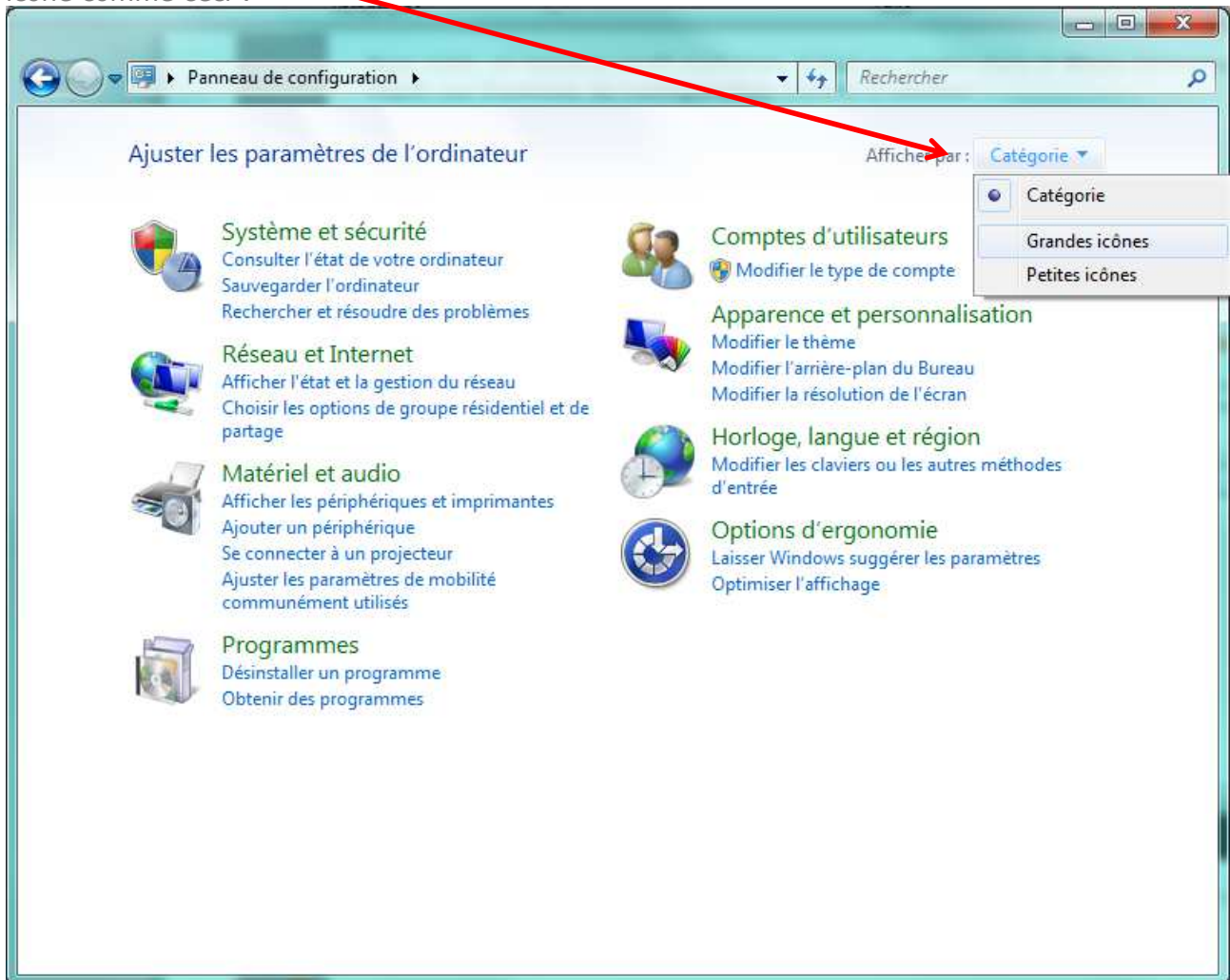

Pour obtenir un panneau de configuration ressemblant à ceci :

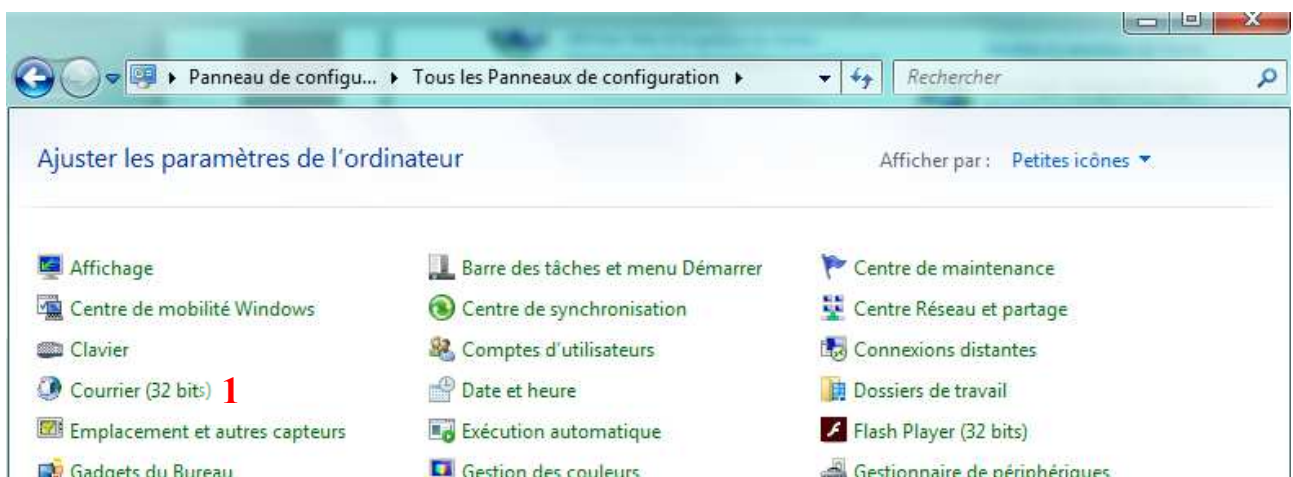

Ensuite, il faut cliquer sur **Courrier**  **Courrier (32 bits)** **(1 sur la capture ci-dessus)** ce qui ouvre une fenêtre comme ci-dessous :



Pour gérer les profils, il faut appuyer sur le bouton **Afficher les profils... (1)** ce qui ouvre la fenêtre suivante :

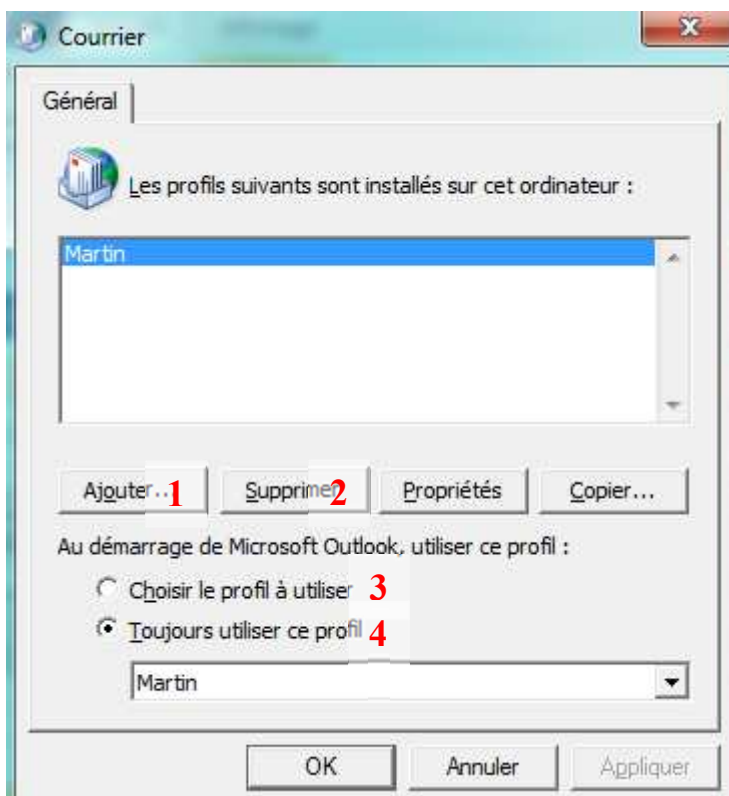

A partir de cette fenêtre, vous pourrez :

- 1Ajouter un nouveau profil
- 2Supprimer un profil
- 3Choisir un profil à utiliser
- 4Forcer Outlook à choisir automatiquement le profil désiré.

Pour créer un nouveau profil Exchange, il faut donc cliquer sur **Ajouter...(1)** ce qui ouvre une boîte de dialogue vous demandant de donner un nom à ce profil.

Une fois ce nom validé par la touche **OK**, vous arrivez sur la fenêtre suivante :

The screenshot shows a Windows dialog box titled "Ajouter un nouveau compte". The main heading is "Configuration de compte automatique" with a sub-instruction: "Cliquez sur Suivant pour vous connecter au serveur de messagerie et configurer automatiquement les paramètres du compte." There are three radio button options: "Compte de messagerie" (selected), "Messagerie texte (SMS)", and "Configurer manuellement les paramètres du serveur ou les types de serveurs supplémentaires". Under "Compte de messagerie", there are four input fields: "Nom" (containing "MARCEL DUPONT", with an example "Élisabeth Andersen"), "Adresse de messagerie" (containing "marcel.dupont@apf.asso.fr", with an example "elizabeth@contoso.com"), "Mot de passe" (masked with asterisks), and "Confirmer le mot de passe" (masked with asterisks). A note below the password fields says "Tapez le mot de passe que vous a remis votre fournisseur d'accès Internet." At the bottom right, there are three buttons: "< Précédent", "Suivant > 1" (highlighted), and "Annuler".

Ici il faut renseigner son nom et prénom, son adresse de messagerie et son mot de passe puis cliquer sur **Suivant > (1)**. Il faudra alors patienter que liaison se fasse avec le serveur.

The screenshot shows the same dialog box, but now in the "Recherche en ligne des paramètres du serveur..." section. The heading is "Recherche en ligne des paramètres du serveur...". Below it, the status is "Configuration en cours". A message reads: "Configuration des paramètres du serveur de messagerie en cours. Cette opération peut prendre plusieurs minutes :". There are two progress items: a green checkmark for "Établir la connexion réseau" and a blue arrow for "Rechercher les paramètres du serveur martin.charles@apf.asso.fr". Below the second item, it says "Se connecter au serveur". At the bottom right, there are three buttons: "< Précédent", "Suivant >" (disabled), and "Annuler".

Si tout se passe bien, vous arrivez sur la page ci-dessous :

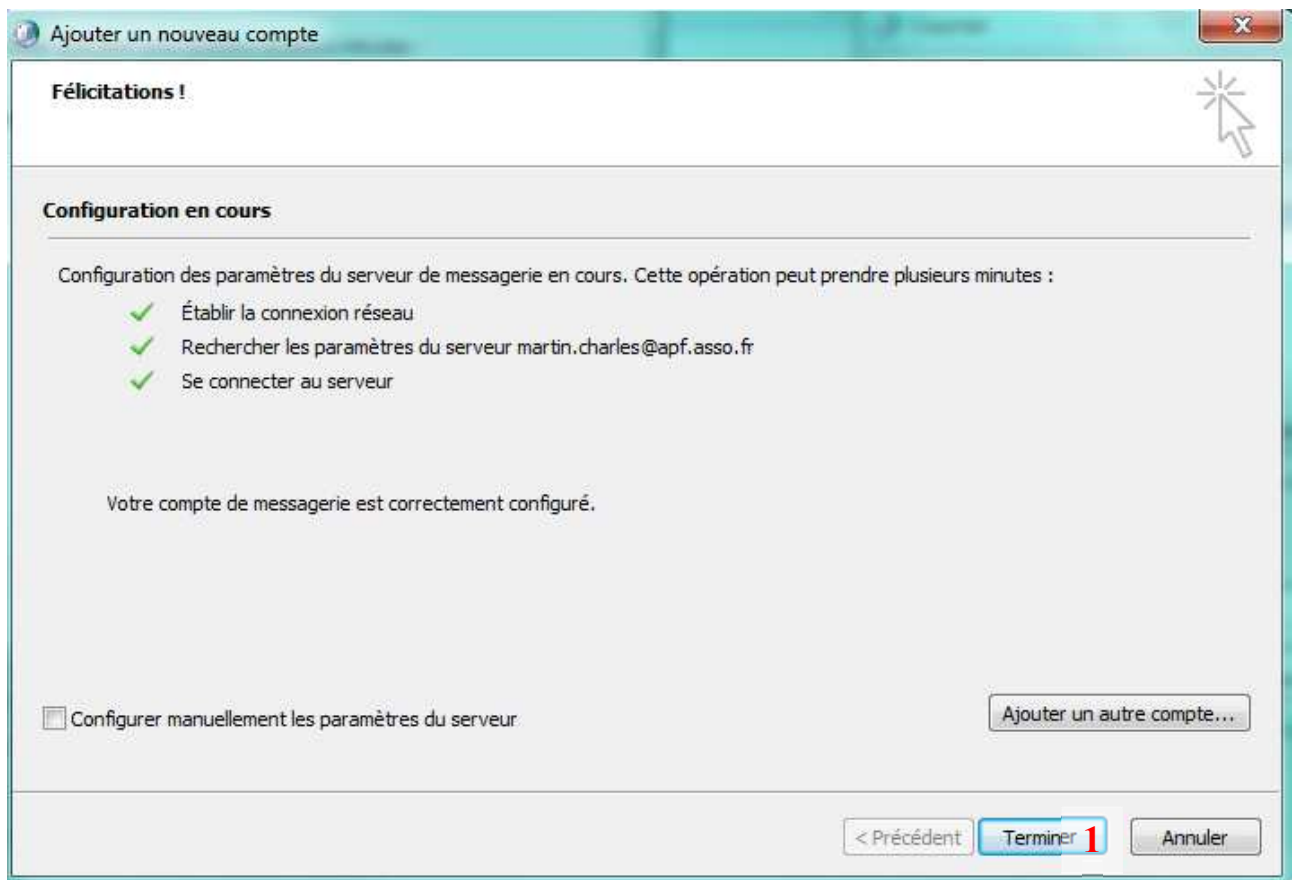

Vous n'avez plus qu'à appuyer sur le bouton **Terminer (1)**.

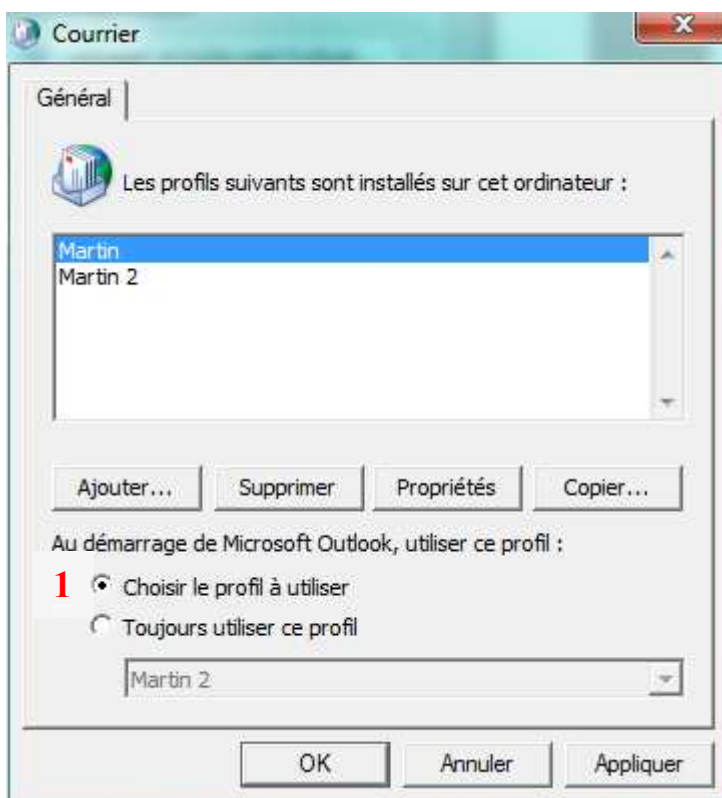

Vous avez maintenant un nouveau profil Exchange. Vous devez maintenant sélectionner **Choisir le profil à utiliser (1)** ce qui vous permettra de choisir un profil à l'ouverture d'Outlook.